ファンタジーぼうけん読みもの

ついに、さいごの　しんでんを
見つけた　リンク。とじこめられた、
ゼルダひめを　すくいだせ!!

イラスト／斎藤純一郎

©NINTENDO

リンクの大冒険

ここは、やみの　せかいの　デスマウンテンの
ちょう上。リンクの　目の　まえに
きょ大な　かめの　かたちを　した
いわが　そびえて　います。

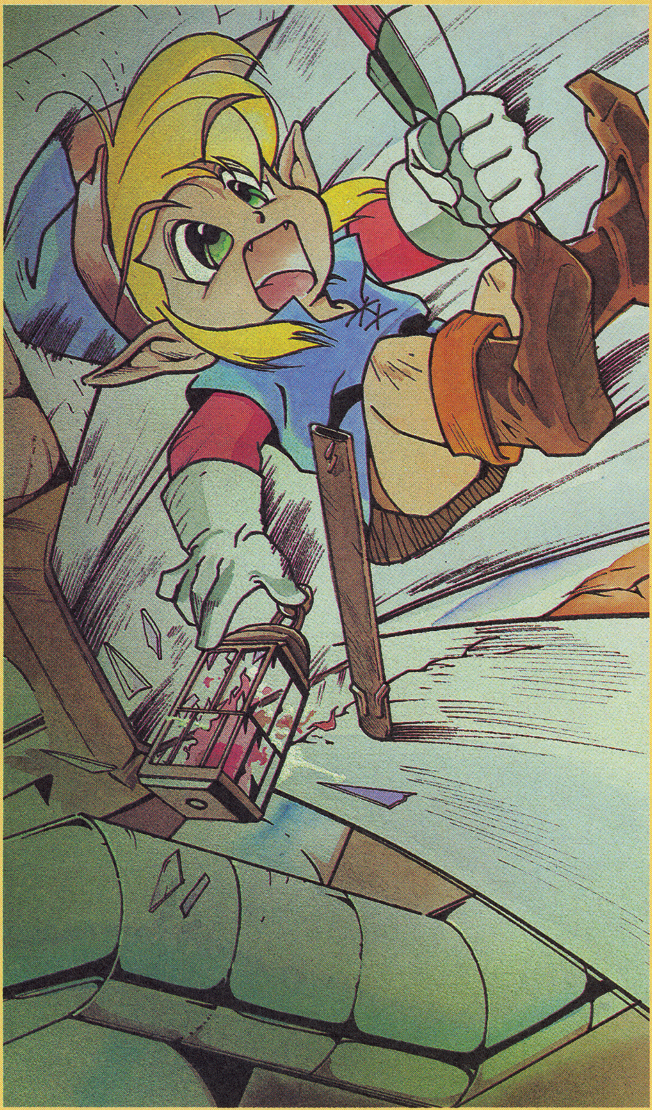

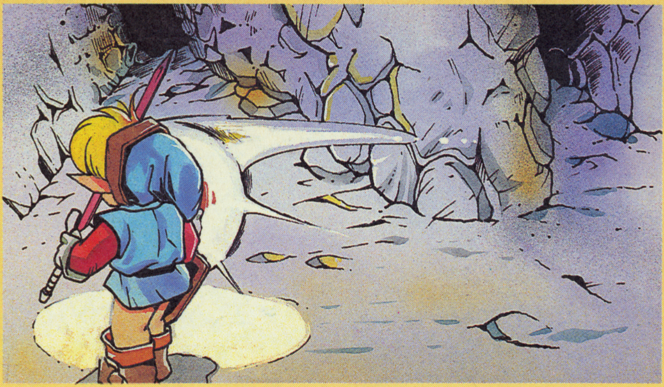

1「ゼルダひめ、いま たすけに いきます。」

かたく とざされて いた とびらも、リンクの おぼえた まほうで ひらかれました。

しんでんの 中は まっくらやみ、カンテラの あかりを たよりに すすんで いくと、なにやら あやしい つうろが 見つかりました。リンクが のぞきこんだ とたん――

「うわああ」

とつぜん ものすごい かぜが ふいて、リンクは、つうろの 中に すいこまれて しまいました。

かべに たたきつけられて、リンクは 気が つきました。あたりを よく 見まわすと、いわの さけ目から さしこむ ひかりに てらされた 大きな たからばこが 目に 入りました。

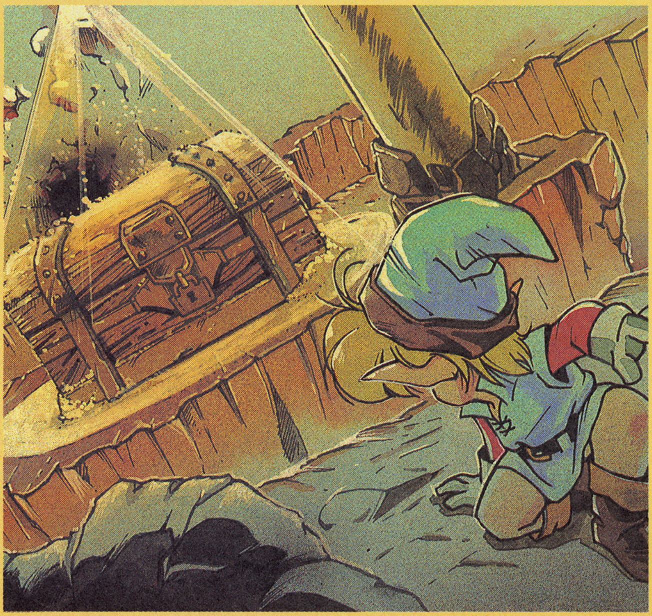

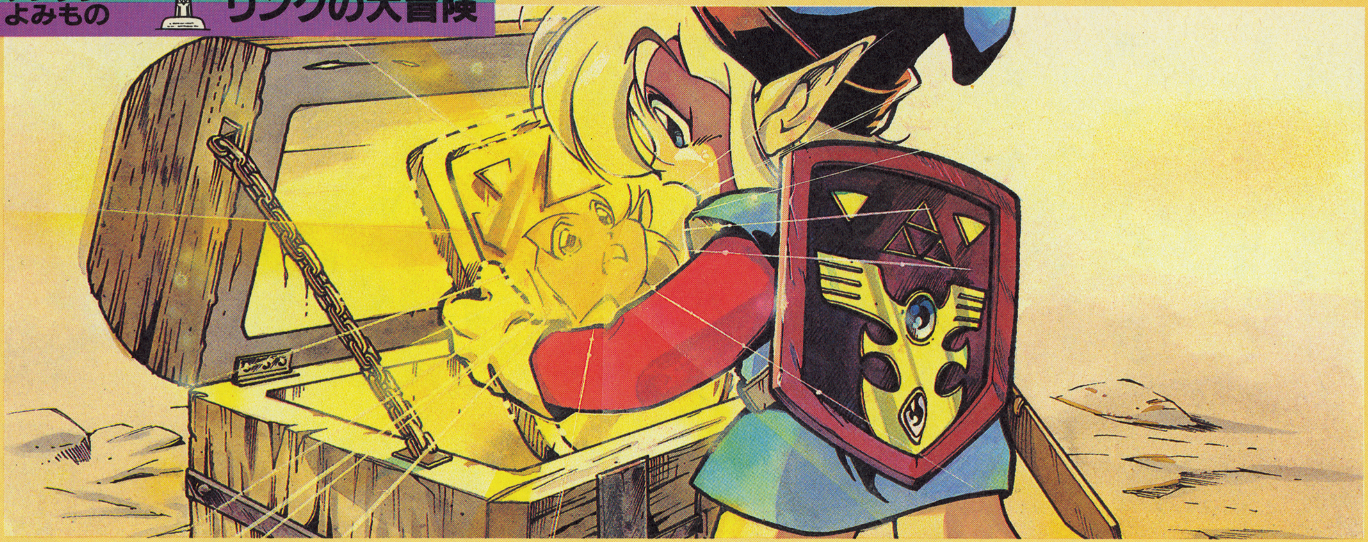

2

「なんだろう。」
おもい　ふたを　おしあけると、ひかりが　へやじゅうに　ひろがりました。たからばこの　中には、かがやく　かがみの　たてが入って　いたのです。

リンクは、しんでんの　おくへおくへと　すすんで　いきます。

はげしい　てきの　こうげきも、かがみの　たてで　かんたんにふせぐ　ことが　できます。

ながい　たたかいの　あいだに、リンクは　見ちがえる　ほどつよく　なって　いました。

とらわれの　ゼルダひめは、もう　目の　まえです。

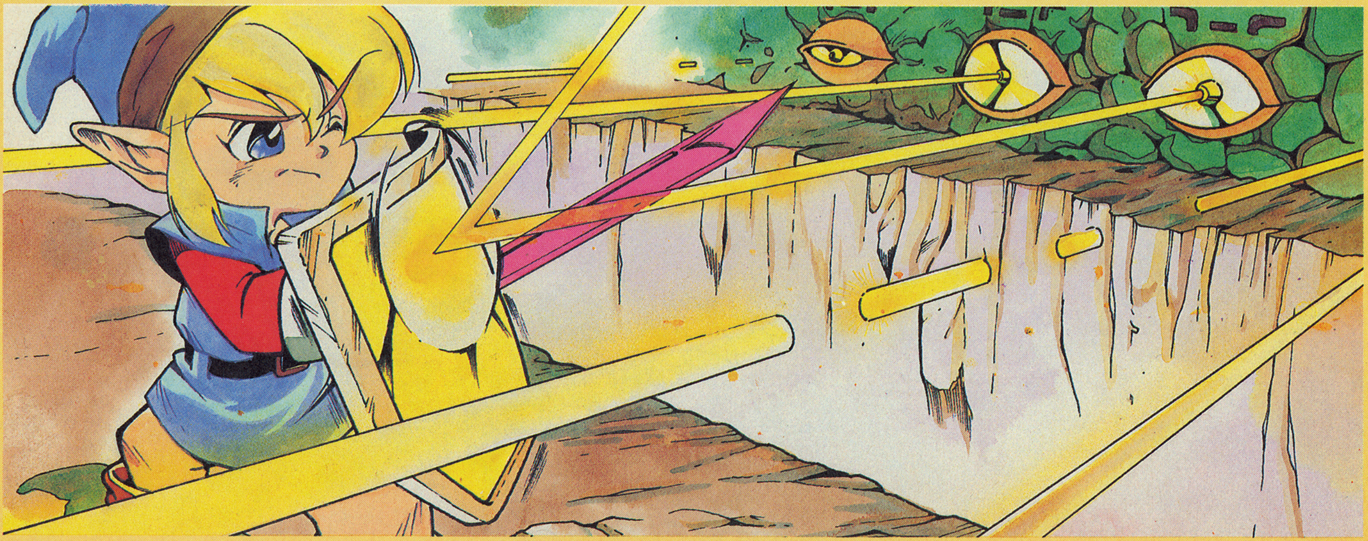

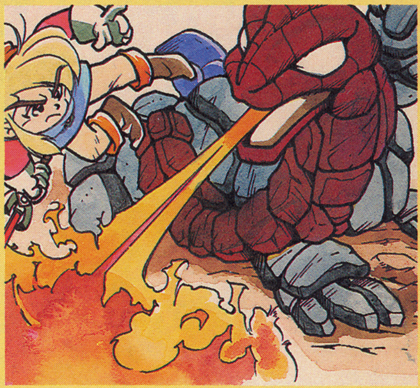

3 しんでんの　ボスは、三本(さんぼん)の　くびを
もつ、きょ大(だい)な　かめの　モンスターです。
三本(さんぼん)の　くびから、おそろしい　光(こう)せんが
リンクを　おそいます。リンクは、ひらりひらりと　かわしながら、こうげきを　くりかえします。でも、かたい　からだは　マスタソードでも　はが　たちません。
「どこが　じゃくてんなのだ…。」
リンクは、ひっしに　かんがえました。
「そうか。かめは　ここが　じゃくてんだ。」
リンクは、マスターソードで
モンスターの　くびを　ねらいました。
ギャア――
しんでんじゅうを　ふるわす　さけびごえと
ともに、モンスターは　きえて　いきました。

4

「ありがとう、リンク。よくたすけに　きて　くれました。」

くらやみに、ゼルダひめのすがたが　うかび上がりました。

「わたしの　力で　ガノンのとうへ　あんないしましょう。みごと　ガノンを　たおし、トライフォースを　とりもどせば、ハイラルに　へいわがもどり、わたしも　もとのすがたに　もどれるでしょう。」

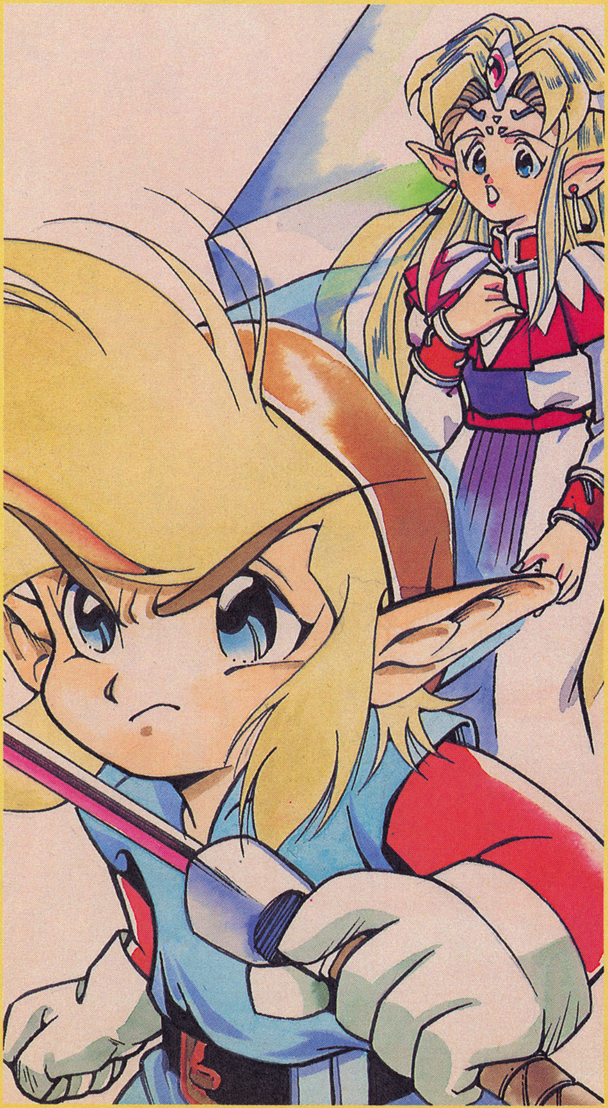

気が　つくと、リンクは　金いろに　かがやく　ぶきみな　とうの　まえに　いました。ながい　かいだんを　かけ上り、へやの　中に　入ると、

「まって　いたぞ、リンク。」

なんと、リンクの　まえに　立ちはだかったのは、ガノンでは　なく、あの　アグニムでした。

「いくぞ、リンク。ここが　おまえの　はかばだ。」

アグニムを　たおし、大魔王ガノンをほろぼす　ことが　できるのでしょうか。

9月号は、かんげきの　さいしゅうかいです。ぜったい　見のがせないぞ！